

Nollehandboken

HT 2010

Allt Nollan behöver veta om livet som nolla vid Linköpings universitet

Boendeinfo

Overallinfo

Kartor

Festinfo

Nolleskylt-info



SAKSmästeriet 2010/2011

General M3g4tr0n



**Tetrodotoxin
Phesterichef**

**Kräznniåz
Information & propaganda**



**Cayenne Käbb
Tryckansvarig**

**McFury
Nolle-P-kassör**



Dr.Cupcake
Ekonomiansvarig



Bullen X
Gyckelmeister

Püffy Vater
Sittningsanvarig



Señor B.B.M.H
Alkoholansvarig

KikkoMan
Spons-ansvarig



Goddag Nollan !

Hoppas att allt är väl med Nollan, och att Nollan är sugen på att börja i skolan igen.

Jag är Tetrodotoxin, festerichef i SaksMästeriet, även kallat SM. Vi i SM är en del av det Systemvetenskapliga programmets sektion som heter SAKS. Men det kommer Nollan att lära sig mer om så småningom.

De två första veckorna på Linköpings Universitet kallas för Nolle-p och är till för att Nollan ska lära känna andra Nollan. Detta kommer Nollan att göra genom ett flertal fester och arrangemang. Nollan ska veta att det är frivilligt att delta, men det är något jag tror vi alla kan rekommendera. Nolle-p är inte till för att förnedra och utsetta Nollan för jobbiga situationer, utan för att ha trevligt. Det är vi i SM med General M3g4tr0n i spetsen som har förberett Nolle-p och som kommer att leda er igenom dessa fullspäckade veckor. När SM talar, ska Nollan lyssna noga.

Till vår hjälp har vi ett gäng trevliga phaddrar som kommer att hjälpa er med alla frågor som kan tänkas uppstå.

Dokumentet som du läser är fylld med bra information som kan komma till nytta så läs den noga och förbered dig på studentlivet. SM ser allt!

Med vänlig hälsning

Tetrodotoxin

Phesterichef SM 10/11



Innehållsförteckning

Goddag Nollan !.....	4
Välkomstbrev.....	6
Ordlista.....	8
SAKS.....	10
Hej och välkommen till Linköpings universitet!.....	12
Nolleskylten 2010.....	13
OVERALLEN -STUDENTENS VIKTIGASTE PLAGG.....	15
NÄR?.....	16
VARFÖR?.....	17
MÄRKEN OCH UTSMYCKNING AV OVERALLEN.....	17
REGLER.....	17
KRAVALL.....	18
Nollans BOENDEGUIDE.....	19
Enkelboende.....	19
Flerboende.....	19
Korridor.....	19
Ryd.....	20
Flamman.....	20
Valla.....	20
Lambohov.....	21
Colonia.....	21
Karta över Linköping.....	22
Vilka ska Nollan prata med?.....	23
Karta över Linköpings universitet.....	24
Nolleskylten.....	25
Legitimation.....	25
Pengar.....	25
Cykel.....	26
Kläder.....	26
Fest.....	26
Kavaj, kostym eller finare.....	27
Utklädnad.....	27

Välkomstbrev

GRATTIS Nollan, Du gjorde ett utmärkt val när du valde Systemvetenskap i Linköping. Hoppas Nollan är förberedd på allt vad det innebär att börja en ny utbildning. Du kommer bland annat få klura ut olika matematiska knepigheter, skriva kod tills fingrarna värker och fundera på vad en pizzakock egentligen är för något. Studierna kommer ta mycket av Nollans vakna tid, men Nollan ska inte deppa allt för mycket. För vi i SaksMästeriet har lagt ner mycket energi på att planera så att Nollan kommer att ha roligt under sin första tid vid Linköpings Universitet.

Vi i SM lovar dig Nollan att dessa veckor kommer vara mycket, mycket roliga och att det är något som du kommer minnas i resten av ditt liv.

Under den här perioden, kallad Nolle-P kommer Nollan att lära känna de andra Nollan. För att Nollan ska känna igen andra Nollan från Systemvetenskap så är det viktigt att Nollan har på sig sin fina nolleskylt som Nollan ska ha tillverkat inför Nolle-p (hur Nollan tillverkar sin Nolle-skylt står väl beskrivet i det här brevet). Nolle-p innehåller många olika skojsigheter för Nollan, bland annat kommer Nollan få uppleva sin första Kravall, sin första sittning och sitt första gyckel. Nolle-p innehåller aktiviteter där förtäring av alkoholhaltiga drycker kan förekomma. Phaddrar och SM kommer dock att ha Nollan under uppsikt så inga dumheter förekommer.

Nollan ska veta att förtäring av rusdryck är helt frivilligt, SM eller Phaddrarna kommer aldrig uppmuntra till berusning, men kommer heller inte att förhindra. Nollan dricker på eget ansvar.

Om Nollan känner sig osäker över någonting så kan den vända sig till sin snälla Phadder eller spana in www.saksaren.se där Nollan kan finna mycket information.

Nollan ska inte heller vara rädd för att fråga SM om någonting, även om vi verkar hårdare än den hårdaste sten så vill vi att Nollan ska känna sig välkommen.

Hoppas Nollan räknar dagarna tills vi möts, Nollan har mycket att se fram emot!

Kräzninåz
Information & Propaganda-ansvarig
SM 10/11



Livet på Universitetet är fullt av förkortningar och uttryck som Nollan kanske inte har hört förut. Eftersom SM vill att Nollan ska passa in så bra som möjligt så har SM slängt ihop en ordlista till Nollan.

Ordlista

<p>Akademiskt kvart -Tidsförskjutning till föreläsningar och andra möten.</p> <p>Amfiteatern(Amfi) -Amfiteatern utanför Kårallen</p> <p>Backhäfv -Konsten att svälja otroliga mängder öl på kort tid.</p> <p>Baljan -Studentägt fik där Nollan kan fika billigt</p> <p>Brandon Walsh -En legend</p> <p>Colosseum -Stora hallen i C-huset</p> <p>CSN -Skojar man inte bort</p> <p>Cykel -Nollans bästa vän i Linköping</p> <p>Dekanus -En minikung som främst hänger på LiTH</p> <p>Doktorand -En forskande f d student</p> <p>Dubbelkvart -Dubbel akademisk kvart, gäller efter kl 18.00 (vid fester och liknande) eller på helgen.</p> <p>Phadderi -En grupp människor som offerar dyrbar tid för att Nollan ska få ett bra Nolle-p</p>	<p>Fil-fak -Filosofiska fakulteten dvs. den som Nollan tillhör</p> <p>Flamman -Ett bostadsområde för studenter samt en studenpub</p> <p>Gasquen -En festlokal i Kårallen. Se Kårallen</p> <p>Gasque -Fest</p> <p>Generalen -Leder SM arbete under nolle-p. Nollan ska visa stor respekt för generalen, generalen ser alltid Nollan.</p> <p>Gyckel -Ett uppträdande av en eller flera personer med syfte att få andra att skratta. SM skrattar dock aldrig</p> <p>Hacke -Nollans förbild och guru. Phadderiet är Hackes profeter</p> <p>Herrgårn' eller HG -Studentägd kulturbyggnad i Ryd. Restaurang, Pub, disco och alla typer av barer.</p> <p>HU -Hälsouniversitetet</p> <p>IDA -Institutionen för datavetenskap. Här kommer Nollan läsa många kurser</p>
--	---

Korridor

-Plats där många Nollan kommer att bo

Klägg

-Billigt snask som man kan köpa i baljan

Kravall

-Förkortning på krav på overall, en rolig fest där alla har overall. Nollan ska dock inte missta sig: kravall innebär inte ett faktiskt krav på overall.

Kårallen

-Studenternas kårhus, där finns lunchrestaurang, sektionsrum och roliga fester.

LiTH

-Linköpings tekniska högskola

LiU

-Linköpings universitet

Nationernas Hus [NH]

Studentstället där Nollan kan äta à la carte, sitta på uteservering eller skaka sina lurviga.

SAKS-rummet

Rum i Kårallen som finns tillgängligt under lunchen. Här kan medlemmar av Systemvetenskapliga programmet inta sin lunch i sällskap med andra systemvetare.

SVP-Pulen

Datasal som enbart är tillgänglig för medlemmar av Systemvetenskapliga programmet.

SM

-SaksMästeriet, lägg det på minnet, Nollan.

Teknologer

Nollan ska akta sig för teknologer, teknologer äter Filfack-Nollan.

Ö-råd

-Om Nollan har sett tv-serien Robinson vet Nollan redan vad detta är. Om Nollan inte har sett tv-serien Robinson så har Nollan inte missat något viktigt.



V I K T I G I N F O R M A T I O N**SAKS**

Sektionen för Systemvetenskap

SAKS är sektionen för det Systemvetenskapliga programmet på Linköpings universitet. Som medlem i sektionen försäkras du dig om att din röst blir hörd på universitet och får dessutom ta del av en rad roliga evenemang till billig peng!

Sektionen är en viktig del av universitetslivet, och har egentligen två syften: att fungera som länken mellan studenterna, kåren och universitetet, samt att skapa en bra sammanhållning mellan alla studenter på programmet.

SAKS för alltså sina medlemmars talan mot universitetet och bevakar, i samarbete med StuFF, bland annat kvaliteten på utbildningen – för att försäkra att du som student får en bra utbildning med relevanta kurser och kompetenta lärare. Vi nöjer oss dock inte med att övervaka, utan är aktivt pådrivande så att programmet kan bli ännu bättre.

Lika viktig som själva utbildningens utformning är såklart det sociala livet! Saks-mästeriet (SM) är sektionens phesteri/festeri, som bland mycket annat fixar nolle-p, Halloween-sittningen och den spektakulära temafesten Suntrip. Utöver detta kommer SAKS under året ordna en hel serie med pubkvällar, sittningar och sportarrangemang för alla på programmet. Som medlem i SAKS blir det billigt!

SAKS EVENTS 2010/2011

**PUBKVÄLLAR - SPORTTÄVLINGAR - SITTINGAR -
GRILLNINGAR - FLER SITTINGAR -
GÄSTFÖRELÄSNINGAR -FÖRETAGSBESÖK**

Därför tycker vi att även du ska bli medlem i SAKS:

- Förmånliga priser vid alla SAKS arrangemang
- Möjlighet att vara sektionsaktiv i styrelsen eller något utskott eller arbetsgrup p
- Få möjlighet att påverka din utbildning
- Få kontakt med näringslivet genom gästföreläsningar och studiebesök
- Få tillträde till SAKS-rummet i Kårallen
- Medlemskap i kåren ger dessutom en oändlig mängd förmåner och rabatter genom Mecenat studentkort!

Vårt högkvarter finns i SAKS-rummet i Kårallen, och där är alla medlemmar välkomna att äta lunch, fika eller bara hänga.



Alla sektioner vid universitetet tillhör någon av de fyra kårerna. StuFF är den största kåren vid LiU och har 10 000 medlemmar. Kårens främsta uppgifter är att bevaka och driva utbildningsrelaterade och studiesociala frågor. Allt för att din studietid ska bli så bra som möjligt och för att studenternas röst skall vara med överallt på universitetet.

Hej och välkommen till Linköpings universitet!

Mitt namn är Matilda Östlund och jag är ordförande i din sektion SAKS. För två år sedan satt jag på uppropet och undrade precis som ni, vad har jag gett mig in på? Jag kan försäkra er om att ni valt rätt och att all information snart kommer att trilla på plats.

Systemvetenskapliga programmet är ett mycket trevligt program och sektionen SAKS gör sitt bästa för att du ska kunna studera i en så bra studiemiljö som möjligt. Vi ordnar varje termin ett antal events och föreläsningar med våra samarbetspartners så att du har en möjlighet att få inspiration inför framtida karriär. Vi ordnar även med trevligheter som pubkvällar, sportevent och sittningar.

Sektionen SAKS driver dina frågor angående t.ex. kurser, examination eller programmet i helhet. Vår utbildningsbevakare är specialiserad på frågor kring studierna och kan svara på alla dina frågor. Du ser vilka vi är på hemsidan www.saksaren.se under fliken sektionen. Om du vill prata med en styrelsemedlem eller bara ha sällskap under lunchen så håller vi alltid till i sektionsrum under lunchen kl 12-13, dit alla är välkomna. Vi i SAKS styrelse är dem du kontaktar om du har några frågor gällande programmet och inte vill vända dig till programmets anställda. Vi ses!

Matilda Östlund

Ordförande SAKS 10/11

matos198@student.liu.se

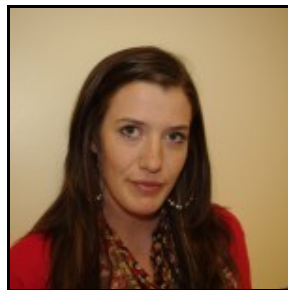

Nolleskylten 2010

NOLLESKYLTEN SKA Nollan BÄRA UNDER HELA NOLLE-P, DET ÄR INTE under några omständigheter tillåtet att ta av sig den, den ska finns med i sängen, på toaletten, i affären, överallt. Skylten ska helt enkelt bli en del av Nollans vardag under Nolle-p. Nolleskylten ÄR Nollan, Nollan ÄR nolleskylten. Kom ihåg att SM alltid ser Nollan.

HUR Nollan GÖR SIN NOLLESKYLT:

Att tänka på:

Läs hela den följande texten innan du startar skyltproduktionen.

1. Nolleskylten skall vara 21,5*21,5. Alltså fyrkantig. Nollan skall måla nolleskylten SAKS-blå.
2. Nollan mäter sedan 2 cm från det övre högra hörnet mot det övre vänstra hörnet. Mät två cm från det övre vänstra hörnet mot det övre högra hörnet. Nollan skall sedan mäta 13 cm från övre kanten mot nedre kanten och sedan göra en fyrkant tillsammans med de tidigare två mätningarna. Denna yta skall vara vit.
3. Nollan skall mäta 1,5 cm från det nedre vänstra hörnet upp mot det övre vänstra hörnet samt 1,5 cm från det nedre vänstra hörnet mot det nedre högra hörnet. Nollan skall göra en linje mellan dessa mätningar och klippa bort detta lilla hörn. Nollan skall nu mäta 5,5 cm från den vänstra kanten mot den högra kanten och 6 cm från den nedre kanten.
Nollan skall nu göra en rektangel som är 10 cm lång.

4. Därefter skall Nollan mäta 1,5 cm från rektangelns vänstra kant mot den högra kanten, 0,5 cm från den övre kanten och 1 cm från den nedre kanten. Från markeringen från den vänstra kanten mäter Nollan 2 cm mot den högra kanten. Nu kan Nollan rita ännu en rektangel som blir 2 cm bred och 4,5 cm lång och befinner sig inuti den första rektangeln. Den stora rektangeln skall vara i färgen silver, utom den lilla rektangeln som skall vara SAKS-blå.

5. Nollan skall nu skriva sitt fullständiga namn med tilltalsnamnet understruket, orten från vilken Nollan kommer ifrån och Nollans klass i det vita området på nolleskylten (dvs SVP1 För systemvetenskap).

Texten skall vara helt rak och gå från den vänstra till den högra sidan på nolleskylten. Flickor skriver texten i rött medan pojkar skriver med färgen grönt. Nu skall Nollan göra skylten vattentät samt teknologtät.

Teknologer äter nolleskyltar Nollan, så se till att den håller. Glöm inte ett snöre i skyltens övre vänstra hörn till skyltens övre högra hörn så att Nollan kan hänga skylten runt Nollans hals.

SM förväntar sig att se skylten på och färdig under uppropet. Nollan vill väl inte börja sin studietid med en anmärkning i protokollet?



OVERALLEN -STUDENTENS VIKTIGASTE PLAGG

Overallen har egentligen sina rötter i en frack på den gamla goda tiden - på 20 och 30-talen ungefär – bar studenterna frack vid alla festliga tillfällen och drack då inget annat än punch (tänk dig den bakfyllan). För att kunna vara riktigt elegant vid viktigare tillfällen som bröllop och promoveringar hade de flesta förutom sin frack dessutom en s k spyfrack, som användes vid firanden när rännstensbesök kunde befaras. När studenterna vid universitet och högskolor efter 60-och 70-talets period av förnekelse med sitt ursprung ville återknyta kontakten med sina ärorika rötter ville man självklart återuppta denna sed. Men eftersom frackar var så dyra, var det någon vid Chalmers eller KTH som kom på den ljusa idén att ersätta spyfracken med en overall. Och så gick det till när vi fick vår kära overall som vi använder idag.

SVP:arnas overall har den snyggaste färgen på campus. Den är otroligt vackert turkos (SAKSblå) med sektionens märke på ryggtavlan. En korrekt overall är SAKSblå med vit/blåa revärer.



NÄR?

Overallsfester, så kallade kravaller finns bara på LIU men vissa bleka kopior finns på vissa tekniska högskolor runt om i norden. På LiU är det nämligen inte bara teknologer som har överal utan alla utom några få på Filfak.

Observera dock att en overall inte behöver vara av typ overall, utan kan vara sparkbyxor, gröna operationskläder med skräpfrakt på, eller någon obskyr rock. Om man inte har någon overall så går det bra ändå. Det viktiga är att man ser ut som alla andra men är så olik som möjligt.

VARFÖR?

Oftast kan man se på en overall hur gammal dess ägare är samt hur mycket denne tycker om att festa (oftast kan man se det på ägaren också). Ett annat kan vara att räkna antal märken och se hur smutsig overallen är, overallen får nämligen inte tvättas om den inte sitter på sin ägare. Overallen är personlig och berättar inte bara vilken utbildning du går på utan även vem du är.

MÄRKEN OCH UTSMYCKNING AV OVERALLEN

Märken byter man med studenter får andra utbildningar eller köper i samband med fester/kravaller och tävlingar.

Märken bör sys fast på overallen, men för den late som limmar märket: tänk på att använda ett lim som håller för påfrestningar och är avsett för grova textilier som tex CASCO textillim.

Man bör ej ha mer än ett av varje unikt märke, dvs dubletter bör absolut undvikas. Man kan även dekorera overallen med kapsyler, djur, knappar, pins etc efter eget tycke och smak. Låt overallens yttre spegla din personlighet.

Kreativitet och finurlighet är ledorden!

REGLER

Det finns också en massa speciella regler för var man ska sätta olika märken. Hos filfak studenter är det bland annat kutym att placera märken från teknisk fakultet i ändan och att arm eller ben byts efter utbytandet av kroppsvätskor (ex. vid samlag). Reglerna är dock ungefär lika många som overallsbärare. Det enklaste sättet att lära är att fråga någon vuxen, typ Phadder eller Phadderist

KRAVALL

Nu undrar säkert Nollan vad en kravall är och det är en overallsfest som äger rum i Kårallen (se ”Akademisk ordlista”).

Kravall är vanligtvis en del av det flerdagarsevenemang som de olika phesterierna på LiU anordnar. I evenemanget ingår det oftast en tävling, en kravall och en sittning. Varje sådant här evenemang har olika teman. Från början var det enbart phesterierna på Tek-fak som anordnade dessa evenemang (eller liknande former av dem), numera anordnar även Fil-fak ett flertal trevliga kravaller.

Kravall

Namnet är en förkortning av “Krav på overall“. Overall ska Nollan ha på sig när Nollan går på kravall (Overallen har Nollan läst om på föregående sidor). För att gå på kravall så börjar det med att Nollan (som förhoppningsvis blivit etta) samt andra, ”vanliga studenter” (dvs inte SM som står över de dödliga), går upp rysligt tidigt på morgonen (04.00-05.00) och cyklar till skolan för att sätta sig i kö och köpa biljett.

Phesteriet som anordnar evenemanget släpper vanligtvis biljetterna kring 08.00 eller 12.00. Det kan bli en dryg väntan så se till att göra det så bekvämt för dig som möjligt. Med andra ord, ta med kaffe, något gott att tugga på, underhållning, exempelvis en kortlek för att spela skjortan av de andra som köar! Den ambitiöse studenten tar med sig pluggmaterial! Varje person som står i kö får köpa max fyra biljetter. Det kan därför vara käckt för Nollan att gå samman med andra Nollan för att slippa sitta och köa själv i ca 7 timmar. Nollan ska veta att kravallerna i Linköping inte alls är som kravallerna i Göteborg, där man är osams. Kravallerna i Linköping är roliga och gemytliga.

Nollans BOENDEGUIDE

Nu när nollan har blivit antagen så är det dags att fundera på hur Nollan vill bo. Om Nollan har varit flitig har Nollan redan hittat ett krypin där Nollan kan bo. Om inte så är det dags att - med Nollans boendeguide till hjälp - börja söka med ljus och lykta efter Nollans nya hem.

Hur vill Nollan bo?

Nollan måste först och främst bestämma sig för vilken typ av bostad Nollan vill ha.

Enkelboende

Ett eller kanske två rum, med kokvrå eller litet kök som blir Nollans aldeles egna krypin. Kostar Nollan lite mer pengar men man slipper då dela utrymme med andra, vilket många tycker är bekvämt.

Flerboende

Att bo tillsammans är både socialt och roligt men det är också lite snällare mot Mammans plånbok, Nollan.

Flerboende kan vara jobbigt, Nollan, speciellt när Nollans kamrater inte diskar kastrullen eller lägger gamla strumpor under Nollans kudde. Flerboende kan vara ett tillfälligt alternativ tills Nollan hittar ett enkelrum eller ett korridorsrum.

Korridor

Ett rum i en korridor är ett enkelrum, möberat eller omöblerat, med badrum men utan eget kök. Köket är gemensamt för de cirka åtta studenter som bor i korridoren, med alla fördelar och nackdelar det innebär.

Det finns många olika områden i Linköping där studenter har bosatt sig. Eftersom SM är så generösa så tänkte SM tipsa Nollan om några av dessa.

Ryd

Ryd är ett område inte långt ifrån LiU och är det område i Linköping som är mest studentbefolkat. I Ryd finns förutom bostäder den, av studenter, välbesökta Herrgårn' (Se akademisk ordlista). I Ryd finns också vanliga lägenheter dvs. lägenheter som inte ägs av Studentbostäder.

Flamman

Flamman ligger något längre ifrån skolan men ligger desto närmare stan. Nollan ska för det inte tro att det är LÅNGT till skolan ifrån flamman utan man tar sig snabbt dit med sin cykel. Vid flamman finns dessutom studentpuben Flamman som är ett mycket välbesökt och trevligt uteställe för studenter.

Valla

Valla är ett väldigt stort område som sträcker sig ända från skolområdet till Garnisonsområdet. Här kan Nollan bo på många olika sätt hos många olika hyresvärdar. Om Nollan dock vill bo i en studentbostad så finns områdena T1 och Irrblosset där det finns nybyggda lägenheter till Nollan.

Lambohov

Rakt söderut från LiU så ligger Lambohov. Lambohov är ett område som till största del är befolkat av ickestudenter men även av studenter eftersom det ligger så nära skolområdet. Även här är det Studentbostäder eller Stångåstaden som Nollan ska vända sig till.

Colonia

Colonia är ett nybyggt område för studenter som ligger precis vid skolan. I Colonia finns både enkelboende och korridor som alternativ. Colonia är ett bra val för den Nollan som är morgontrött. Hyresvärd för Colonia är Byggvesta men är ändå studentbostäder.

Karta över Linköping

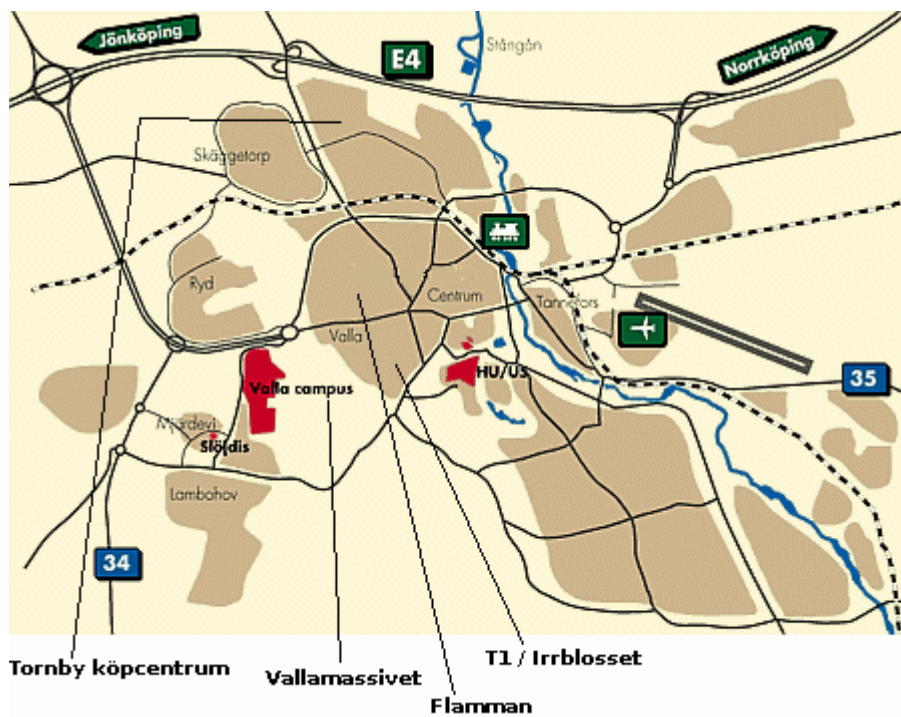

Vilka ska Nollan prata med?

-Studentbostäder

013-20 86 60 eller www.studentbostader.se

-Stångåstaden AB (vanliga lägenheter)

013-20 85 00 eller www.stangastaden.se

-Byggvesta (vanliga lägenheter)

013-25 45 60 eller www.byggvesta.se

-Anslagstavlan (boende, möbler mm)

www.student.liu.se/anslagstavlan

-Frågelåda för Liu-studenter

www.liu.se/utbildning/fragelada

-Försäkringskassan (bostadsbidrag mm)

0771-524 524 eller www.forsakringskassan.se

-CSN (Studiebidrag mm)

0771-276 000 eller www.csn.se

-Pernilla Mideskog (Studievägledare)

013-28 15 27

Nollans packlista innehåller det nödvändigaste som Nollan kan tänkas behöva under de första veckorna i Linköping.

Nolleskylten

Är antagligen det första Nollan ska packa ner. Se till att lägga ner mycket tid på nolleskylten, Nollan. Nolleskylten ska Nollan absolut se till att ta med sig på uppropet. Kom också ihåg att nolleskylten ska bäras 24 timmar om dygnet, så att alla vet vilket program Nollan tillhör och vad Nollan heter. Och kom ihåg Nollan, SM ser allt.

Legitimation

Är verkligen Nollan den Nollan utger sig för att vara?

Pengar

Det kommer säkert bli dyrare än vad Nollan tror, speciellt om Nollan flyttar till en ny ort. Då kanske Nollan vill ha diverse prylar och manicker. Nollan kommer också under två veckor att behöva både mat och dryck vilket kan vara svårt att hinna med att ordna under dagarna. Nollan ska också räkna med en hel del oförutsedda utgifter så som, första hyran, registreringsavgifter, kurslitteratur, overall, biljetthäfte till nolle-p och mycket annat. Ett startkapital på 2-4 tusen är rimligt enligt SM, som är erfarna och visa.

Cykel

En cykel är mycket praktiskt som Nolle-transportmedel. Det går att fixa tattiga cyklar på plats, men bäst är att ta med en från Nollans hem, om Nollan har möjlighet till detta. Glöm dock inte att ta med låset Nollan, många gillar att "låna" cyklar i Linköping.

Kläder

En normal uppsättning med kläder är alltid bra att ha, men Nollan uppmanas att även ta med några plagg av oöm karaktär för diverse lekar osv. Detta gäller speciellt under Nolle-p. Nollan bör också ta med sig en finare utstyrsel dvs. Kavaj eller motsvarande till finare banketter och bjudningar.

Fest

Nollan kommer upptäcka att balunser, samkväm och annat galej är det gott finns gott om i Linköping, och det är bra för detta kommer Nollan upptäcka är njutningsbart och trevligt. I Linköping och på LiU så finns det ett flertal olika typer av fester och SM tänkte nämna några av dem här och vad Nollan bör tänka på vid respektive tillfälle.

Overallen använder man, som Nollan vet vid det här laget, vid så kallade kravaller. Det Nollan bör veta är också att overallen även kan användas vid andra studentevenemang där inget krav på klädsel ställs. Overallen är ett slitstarkt plagg som tål väta och smuts väldigt bra, overallen ska och bör användas till mycket men Nollan måste tänka sig för så inte Nollan kommer med overall när Nollan ska fira Konungens eller Generalens födelsedag.

Kavaj, kostym eller finare

Vid lite finare bjudningar såsom sittningar, brukar det ofta stå "klädsel: kavaj" på biljetten. Då ska Nollan inte längre ha på sig sin fina overall utan klä sig i lite mer sofistikerade kläder. Nollan får ingen anmärkning om Nollan inte klär sig i kavaj eller finklänning, men Nollan bör åtminstone ta fram sina finaste byxor, skjorta och slips eller kjol och blus eller klänning.

Utklädnad

På somliga tillställningar, som till exempel eftersläpp eller på sittningen under nolle-p som benämns Bad Taste, gillar studenterna att klä ut sig. Ofta anges då ett tema och studenter har setts komma utklädda till ko, George W Bush och Titanic.

Om inget att nämnas, t.ex. om tillställningen Nollan vill gå på är en kväll på [HG] så får Nollan klä sig i vilken outfit Nollan vill.

Vi hoppas att nollan efter att ha läst Nollehandboken nu känner sig redo att börja sin tid som systemvetare. Njut av sommaren så ses vi i höst.

Hälsningar

SAKSmästeriet

